

happiness

Nov. 2022-Jan. 2023 | Vol. 32

Activity



EVERY DAY
IS A NEW
Beginning



happiness Activity

IN THIS Issue

NOV. 2022-
JAN. 2023
Vol. 32

INBOUND TRIP

04 Gastronomy & Creative Culture “เพชรบุรี-กุยบุรี” เสน่ห์เมืองสร้างสรรค์ แดนสวรรค์อาหาร และวัฒนธรรมท้องถิ่น



SEMINAR

08 “โหวด์มีเฮง 9 สถานที่สุดปังรับปีเถาะ” กับหมอช้าง ทศพร ศรีตุลา

OUTBOUND TRIP

10 Dream Desert Qatar-Jordan เยือนดินแดนไข่มุกแห่ง ตะวันออกกลาง “การ์ต้า” สัมผัส “จอร์แดน” ดินแดนอารยธรรมอันศักดิ์สิทธิ์



PTT SOCIETY

16 ประมวลภาพหลากหลาย ของกิจกรรมที่สร้างความประทับใจ



วันที่จัดกิจกรรม

จำนวน

ปิดรับสมัคร

ประกาศผล*

Gastronomy & Creative Culture “เพชรบุรี-กุยบุรี” เสน่ห์เมืองสร้างสรรค์ แดนสวรรค์อาหารและวัฒนธรรมท้องถิ่น โดย บริษัท สุขนิยมทัวร์ จำกัด

INBOUND TRIP

28-30 พฤศจิกายน 2565

14 สิทธิ์
(ผู้ติดตาม 1 คน
ต่อ 1 สิทธิ์ รวม 28 คน)

30 ตุลาคม 2565

4 พฤศจิกายน 2565

SEMINAR

24 ธันวาคม 2565

500 สิทธิ์
(ผู้ถือหนังสือ ปตท. 1 คน
ต่อ 1 สิทธิ์ รวม 500 คน)

27 พฤศจิกายน 2565

2 ธันวาคม 2565

OUTBOUND TRIP

29 มกราคม-
5 กุมภาพันธ์ 2566

14 สิทธิ์
(ผู้ติดตาม 1 คน
ต่อ 1 สิทธิ์ รวม 28 คน)

23 ตุลาคม 2565

28 ตุลาคม 2565

*หมายเหตุ : ประกาศผลทางเว็บไซต์ ปตท. และ SMS (เฉพาะผู้ได้รับสิทธิ์)

Welcome The Newbies! ยินดีต้อนรับสมาชิกใหม่ทุกท่าน

สามารถ Login เข้าสู่ระบบ PTT Debuture Club เพื่อติดตามข้อมูลข่าวสารจากเรา
ลงทะเบียนสมัครร่วมกิจกรรม รับสิทธิพิเศษเฉพาะ-ผู้ถือหุ้นฯ ได้แล้ววันนี้!

ข้อมูลผู้ถือหุ้นฯ ปตท. ปรับปรุง ณ วันที่ 30 มิถุนายน 2565 โดยรวมข้อมูลผู้ถือหุ้นฯ PTTC295A แล้ว



ติดตามข้อมูลข่าวสาร สมัครกิจกรรม รับสิทธิพิเศษผ่าน PTT Debuture LINE Official

LINE Add Friends

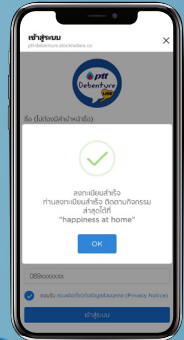
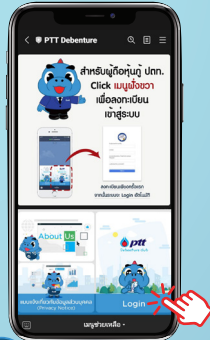

1 สแกน QR Code เพื่อเป็นเพื่อนกับเรา

2 คลิก Login เพื่อลงทะเบียน

3 ลงทะเบียนโดยกรอก

- ชื่อ-นามสกุล (ภาษาไทย) ไม่ต้องมีคำนำหน้า
- หมายเลขบัตรประชาชน
- หมายเลขโทรศัพท์
- อ่านและยอมรับแบบแจ้งเกี่ยวกับข้อมูลส่วนบุคคล

4 ยืนยันความถูกต้อง และลงทะเบียนสำเร็จ

ติดตามข้อมูลข่าวสาร สมัครกิจกรรม รับสิทธิพิเศษผ่าน PTT Debuture Mobile Application

ดาวน์โหลดแอปพลิเคชันได้ที่

Download on the App Store หรือ GET IT ON Google Play

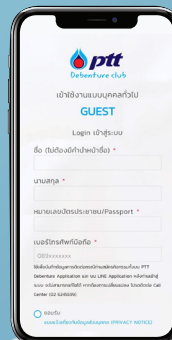

1 สแกน QR Code เพื่อดาวน์โหลด

2 เข้าสู่หน้ายินดีต้อนรับ ปิดหน้าต่างไปด้านซ้าย จนพบคำว่า "เริ่มเลย" เพื่อเข้าสู่หน้า Login เข้าสู่ระบบ

3 ลงทะเบียนโดยกรอก

- ชื่อ-นามสกุล (ภาษาไทย) ไม่ต้องมีคำนำหน้า
- หมายเลขบัตรประชาชน
- หมายเลขโทรศัพท์
- อ่านและยอมรับแบบแจ้งเกี่ยวกับข้อมูลส่วนบุคคล

4 ยืนยันความถูกต้อง และลงทะเบียนสำเร็จ

เพียงเท่านั้น! ท่านก็จะไม่พลาดข้อมูลข่าวสารและกิจกรรมสุดพิเศษของ PTT Debuture Club

หากมีข้อสงสัยเพิ่มเติมติดต่อ
PTT Debuture Club Contact Center
02-624-5599 (08.00-18.00 น.) ในวันจันทร์



Gastronomy & CREATIVE CULTURE

"เพชรบุรี-กุยบุรี"

เสน่ห์เมืองสร้างสรรค์ แดนสวรรค์อาหาร
และวัฒนธรรมท้องถิ่น

วัดใหญ่สุวรรณาราม

PTT Debenture Club ชวนท่านเสียบเลาะอ่าวไทย เรียนรู้คุณค่าวัฒนธรรมและวิถีท้องถิ่นที่สะท้อนความคิดสร้างสรรค์ด้านอาหารของชุมชนตั้งแต่อดีตจนถึงปัจจุบัน เยือนเมือง "เพชรบุรี" หรือ "พริบพรี" เมืองประวัติศาสตร์ที่ถูกเปรียบให้เป็น "อยุธยาที่ยังมีชีวิต" ด้วยเพราะมีวิถีวาอารามในสมัยอยุธยาอยู่มาก ซึ่งมีความงดงามทั้งสถาปัตยกรรม จิตรกรรมฝาผนัง และลวดลายปูนปั้นสกุลช่างเมืองเพชร ตลอดจนวัฒนธรรมการทำอาหารและขนมหวานที่ขึ้นชื่อของเมืองเพชรบุรี นอกจากนี้ยังสัมผัสเสน่ห์ของ "ประจวบคีรีขันธ์" ชมความอัศจรรย์ของชีวิตสัตว์ป่า ณ "อุทยานแห่งชาติกุยบุรี" ผืนป่าที่อุดมสมบูรณ์ด้วยฝูงกระทิงและช้าง อีกทั้งยังได้ร่วมกิจกรรมกับเชฟชุมชนที่น่าขงดี จ.ประจวบคีรีขันธ์มาประกอบอาหาร สร้างสรรค์มื้ออร่อยให้ท่านได้ลิ้มลอง เป็นการต่อยอดต้นทุนทางวัฒนธรรมที่เต็มไปด้วยกิจกรรมที่สนุกและได้ความรู้

DAY 1

28 พฤศจิกายน 2565

กรุงเทพฯ-เพชรบุรี-วัดใหญ่สุวรรณาราม-
วัดเกาะแก้วสุทธาราม-กลุ่มศิลปะปูนปั้น-
อุทยานแห่งชาติกุยบุรี

- 06.00 น. | พบกันที่ โรงแรมรอยัลปริ้นเซส หลานหลวง
เจ้าหน้าที่สุขนิยามทัวร์พร้อมต้อนรับและอำนวยความสะดวก บริการมือเช้าที่ห้องอาหารโรงแรม
- 07.00 น. | ออกเดินทางสู่ จ.เพชรบุรี (ใช้เวลาเดินทาง 2 ชั่วโมง)
- 09.00 น. | นำชม วัดใหญ่สุวรรณาราม พระอารามหลวงชั้นตรี
ชนิดวรวิหาร เดิมชื่อว่า วัดน้อยปักขีใต้ เป็นวัดเก่าแก่
และสำคัญที่สร้างขึ้นในสมัยกรุงศรีอยุธยา เป็นแหล่ง
รวมฝีมืองานช่างที่ปราณีต่ออ่อนช้อยและงดงาม



วัดเกาะแก้วสุทธาราม

ของเพชรบุรีไว้มากมาย โดยเฉพาะภาพจิตรกรรมฝาผนังในโบสถ์เป็นภาพเทพชุมนุมศิลปะอยุธยาฝีมือช่างเมืองเพชร ชมความงดงามของศาลาการเปรียญไม้สัก ซึ่งภายในถือเป็นแหล่งรวมงานศิลป์และคตินิยมสมัยอยุธยา ชม **วัดเกาะแก้วสุทธาราม** หรือ **วัดเกาะ** สร้างขึ้นในสมัยกรุงศรีอยุธยาตอนปลาย ซึ่งวัดแห่งนี้เต็มไปด้วยเรื่องราวทางพุทธศิลป์โบราณที่หาชมได้ยาก ชมความงามของภาพจิตรกรรมฝาผนังเขียนด้วยสีฝุ่นผสมกาว มีอักษรจารึกระบุ พ.ศ. 2277 บอกปีที่เขียนภาพจิตรกรรมนี้ ซึ่งตรงกับสมัยสมเด็จพระเจ้าอยู่หัวบรมโกศ

เที่ยง

รับประทานอาหารกลางวันที่ร้านพวงเพชร ร้านเก่าแก่ของชาวเพชรบุรี **ลองลิ้มชิมรส “ปลาตุกทะเลผัดฉ่า” อาหารท้องถิ่นที่ต้องชิม**

ช่วงบ่าย

ร่วมกิจกรรม workshop รักษ์ ปั้น ศิลป์ งานปูนปั้นเมืองเพชรบุรี หนึ่งในงานช่างสิบหมู่ที่เป็นมรดกแห่งภูมิปัญญาสืบทอดมาตั้งแต่อดีตจวบจนปัจจุบัน เรียนรู้ลงมือปั้นลายประจำยามลายไทยพื้นฐาน ตลอดจนเรียนรู้ประวัติความเป็นมาของปูนปั้นเมืองเพชรบุรีกับกลุ่มศิลปะปูนปั้น **บ้านอาจารย์ทองร่วง เอมโษษฐ** ศิลปินแห่งชาติสาขาทัศนศิลป์ (ประณีตศิลป์-ศิลปะปูนปั้น พ.ศ. 2554) และครูศิลป์ของแผ่นดิน พ.ศ. 2553 **ลองลิ้มชิมรส “ลอดช่องน้ำตาลชั้น” น้ำเชื่อมเคี้ยวจากตาลโตนดเมืองเพชรแท้** จากนั้นออกเดินทางสู่ **อำเภอกุยบุรี จ.ประจวบคีรีขันธ์** (ใช้เวลาเดินทาง 1.30 ชม.)



รักษ์ ปั้น ศิลป์



ช่วงบ่าย

นำชมความอุดมสมบูรณ์ของผืนป่าตะวันตกของ **อุทยานแห่งชาติกุยบุรี** ตามพระราชดำริของรัชกาลที่ 9 ที่ว่า “ช้างป่าควรรออยู่ในป่า เพียงแต่ต้องทำให้ป่านั้นมีอาหารเพียงพอ” ที่นี้เต็มไปด้วยสัตว์ป่านานาชนิด ทั้งช้างป่า กระตัง วัวแดง หม่าใน นกป่าหายาก และอื่น ๆ อีกมากมาย อีกทั้งยังมีการสร้างโปงเทียมให้สัตว์ป่า สร้างฝายชะลอน้ำ หรือแปลงหญ้า เพื่อเป็นแหล่งน้ำและแหล่งอาหารให้กับสัตว์ ทำให้กุยบุรีได้รับฉายาว่าเป็น **“ซาฟารีเมืองไทย”** **ต่อด้วยกิจกรรมซาฟารีดูสัตว์ป่าในผืนป่ากุยบุรี** รับฟังคำแนะนำและเตรียมตัวชมสัตว์ป่า ณ อุทยานแห่งชาติกุยบุรี มีโอกาสพบเจอช้างป่า จะลงมาอาบน้ำกินน้ำกันที่บ่อต่าง ๆ ในเขตหน่วยป่ายาง

ช่วงเย็น

รับประทานอาหารค่ำ เดินทางสู่ที่พัก **Dhevan Dara Beach Villa Kuiburi **** หรือเทียบเท่า (พัก 2 คืน)**



วัดเขาช่องกระจก

DAY 2

29 พฤศจิกายน 2565

วัดเขาช่องกระจก-ชุมชนไร่ดินไทย-วัดอ่าวน้อย

ช่วงเช้า

รับประทานอาหารเช้า ณ ห้องอาหารโรงแรม

เดินทางสู่ **วัดเขาช่องกระจก** ซึ่งเป็นที่ประดิษฐานพระพุทธรูปจำลองและพระบรมสารีริกธาตุ ซึ่งรัชกาลที่ 9 เสด็จมาทรงประกอบพิธีบรรจุเมื่อวันที่ 12 มิถุนายน พ.ศ. 2501 พร้อมทั้งทรงปลูกต้นพระศรีมหาโพธิ์ที่นำมาจากพุทธคยา เขาช่องกระจกแห่งนี้คือสัญลักษณ์ของเมืองประจวบคีรีขันธ์

UPCOMING INBOUND TRIP

ช่วงเช้า เป็นจุดชมวิวเมืองที่ดีที่สุดอีกแห่งหนึ่ง มองเห็นไกลถึงเขาตะนาวศรี อ่าวประจวบฯ เขาตาม่องล่าย เขาล้อมหมวก ฯลฯ มีบันได 396 ขั้น มีความสูง 245 เมตรจากระดับน้ำทะเล จากนั้นพาชม **ชุมชนไร่ดินไทย** เรียนรู้การทำไร่สับปะรดที่มีมากถึง 6 สายพันธุ์ มีรสชาติหอมหวาน **workshop** สนุกสนานกับการลงมือทำซีเครทหมอบสับปะรด

เที่ยง รับประทานอาหารกลางวัน
Local Chef Thailand ณ ชุมชนไร่ดินไทย

ช่วงบ่าย เดินทางสู่ **วัดอ่าวน้อย** นำชมอุโบสถไม้สักทองทั้งหลัง ลวดลายไทยที่วิจิตรบรรจงและการแกะสลักที่ละเอียดปราณีต ทำให้โบสถ์ไม้สักทองสวยงามตระการตาเป็นอย่างมาก ภายในโบสถ์ประดิษฐานพระพุทธรูปเพื่อให้นักท่องเที่ยวเข้ามากราบไหว้ขอพรเสริมสร้างสิริมงคล อีกทั้งยังมีงานจิตรกรรมรอบผนังโบสถ์ที่เกี่ยวกับพระพุทธรูปที่มีความสวยงามน่าประทับใจ

กิจกรรมปล่อยปู ซึ่งลูกปูสามารถเจริญเติบโตต่อไปจนเป็นพ่อแม่พันธุ์ได้ เป็นการคืนความอุดมสมบูรณ์ให้แก่ธรรมชาติได้เป็นอย่างดี
เดินทางสู่ที่พัก **Dhevan Dara Beach Villa Kuiburi **** หรือเทียบเท่า**

ช่วงเย็น รับประทานอาหารค่ำ ณ ห้องอาหารโรงแรม



DAY 3

30 พฤศจิกายน 2565

ถ้ำเขาลง-สวนตาลลุงนอม-กรุงเทพฯ

ช่วงเช้า รับประทานอาหารเช้า ณ ห้องอาหารโรงแรม

เดินทางสู่ **ถ้ำเขาลง** (ใช้เวลาเดินทาง 1.45 ชม.) ถ้ำแห่งนี้เคยเป็นที่เสด็จประพาสมาตั้งแต่สมัยรัชกาลที่ 4 ทรงโปรดถ้ำเขาลงนี้มาก โดยทรงบูรณะพระพุทธรูปเก่าแก่ที่มีมาแต่โบราณภายในถ้ำ และโปรดเกล้าฯ ให้สร้างบันไดหินลงไป ในถ้ำ ภายในถ้ำแบ่งพื้นที่โดยธรรมชาติ มีพระพุทธรูปจำลอง มีหินที่เกิดจากน้ำหยดลงมาเป็นรูปเหมือนเต่า ถ้ำเขาลงมีชาวไทย ชาวต่างประเทศลงมาเที่ยวกันนานนับร้อยปีแล้ว มีบันทึกของชาวยุโรปและภาพปรากฏในงานพิมพ์ของอังรี มูโอ นักธรรมชาติวิทยาชาวฝรั่งเศสที่เดินทางมายังไทย ลาว กัมพูชาแล้วกลับไปตีพิมพ์ไว้เมื่อ พ.ศ. 2407

เที่ยง รับประทานอาหารกลางวัน
Local Chef Thailand ณ คริวตาลโตนด
ลองลิ้มชิมรส “ยาใหญ่” ใสสารพัด เมนูโบราณของเพชรบุรี



ช่วงบ่าย

นำชม “สวนตาลลุงณอม” แหล่งเรียนรู้ภูมิปัญญาตาลโตเนด หรือกลุ่มอนุรักษ์และสืบสานตาลโตเนด ตั้งอยู่ที่ ต.ถ้ำรงค์ อ.บ้านลาด จ.เพชรบุรี หนึ่งเดียวของจังหวัดเพชรบุรีที่มีการปลูกเรียงกันเป็นแถวภายในพื้นที่กว่า 10 ไร่ เป็นพื้นที่ที่มากไปด้วยต้นตาล และวิถีการทำตาลของชาวบ้าน ที่นับว่าหายากในเมืองไทย เป็นชุมชนที่โดดเด่นไปด้วยภูมิปัญญา **ร่วม workshop สนุกกับกิจกรรม เกี่ยวน้ำตาลสด ๆ และทำขนมตาล ด้วยฝีมือท่านเอง**

ได้เวลาสมควรเดินทางกลับสู่ **กรุงเทพฯ** (ใช้เวลาเดินทาง 2.30 ชม.)

18.00 น.

ถึง **กรุงเทพฯ** โรงแรมรอยัลปริ้นเซส หลานหลวง โดยสวัสดิภาพ

อัตราค่าบริการ

รายละเอียด	คนละ (บาท)
ผู้ถือหุ้่นกั ปรท. และผู้ติดตาม (พักห้องละ 2 คน)	17,900
บุคคลทั่วไป (พักห้องละ 2 คน)	19,900
พักเดี่ยว เพิ่มราคา	2,500

อัตราค่าบริการรวม

- ค่าประกันภัยอุบัติเหตุระหว่างการเดินทาง ท่านละ 1,000,000 บาท (เงื่อนไขขตามกรมธรรม์)
- ค่าภาษีหัก ณ ที่จ่าย 3%, ภาษีมูลค่าเพิ่ม 7%

อัตรานี้ไม่รวม

- ค่าใช้จ่ายส่วนตัวนอกเหนือจากที่ระบุไว้ในรายการ เช่น ค่าอาหารและเครื่องดื่มที่สั่งเพิ่มเอง ค่าโทรศัพท์ ค่าซักรีด เป็นต้น

ลงทะเบียน

- ตั้งแต่วันนี้ถึงวันที่ 30 ตุลาคม 2565 ประกาศผลผู้ได้รับสิทธิ์วันที่ 4 พฤศจิกายน 2565
- จำนวนสิทธิ์ผู้เข้าร่วมกิจกรรม 14 สิทธิ์ (ผู้ถือหุ้่นกั ปรท. และผู้ติดตาม 1 คนต่อ 1 สิทธิ์ รวม 28 คน)

การสำรองที่นั่ง

- ชำระเงินเต็มจำนวน ภายในวันที่ 13 พฤศจิกายน 2565

กรณียกเลิกการเดินทาง

- ภายในวันที่ 13 พฤศจิกายน 2565 : ไม่มีค่าใช้จ่าย
- ตั้งแต่วันที่ 14 พฤศจิกายน 2565 : สงวนสิทธิ์ไม่คืนเงินใด ๆ ทั้งสิ้นเนื่องจากได้สำรองค่าใช้จ่ายล่วงหน้าให้ผู้เดินทางแล้ว

มาตรการป้องกันและดูแลผู้เดินทาง ในสถานการณ์โควิด-19

- สงวนสิทธิ์การเข้าร่วมกิจกรรมเฉพาะผู้ที่ได้รับการฉีดวัคซีนป้องกันโควิด-19 ไม่น้อยกว่า 2 เข็ม ก่อนการร่วมกิจกรรม ไม่น้อยกว่า 14 วัน หรือเป็นไปตามมาตรการของภาครัฐในช่วงการจัดกิจกรรม โดยส่งหลักฐานการฉีดวัคซีนภายในวันชำระค่าเดินทางเท่านั้น
- ผู้เดินทางทุกคนจะต้องนำส่งผลตรวจหาเชื้อโควิด-19 ด้วย Antigen Test Kit หรือต้องมีใบรับรองผลการตรวจที่มีผลเป็นลบไม่เกิน 24 ชั่วโมงก่อนวันเดินทางให้กับ ปรท. กรณีพบผู้เดินทางมีผลเป็นบวก ขอสงวนสิทธิ์ยกเลิกการเดินทางของผู้ที่มีผลเป็นบวก และจะไม่มีการคืนเงินใด ๆ ทั้งสิ้นเนื่องจากได้สำรองค่าใช้จ่ายล่วงหน้าให้ผู้เดินทางแล้ว
- ปรท. ขอสงวนสิทธิ์การเข้าร่วมกิจกรรมของผู้ที่ไม่ผ่านเกณฑ์การคัดกรองโควิด-19 (อ้างอิงการตรวจคัดกรองตามนโยบายของภาครัฐในช่วงการจัดกิจกรรม)

24 ธันวาคม 2565
ถ่ายทอดสด (Live Streaming)
เวลา : 10.00-12.00 น.

ไหว้ดีมีเฮง ๙ สถานที่สุดปัง รับปีเถาะ

เตรียมความพร้อมเสริมความปังรับปี 2566 กับ 9 สถานที่ทำบุญไหว้พระขอพร ทั้งเรื่องของสุขภาพ โชคลาภ เงินทอง หน้าที่การงาน รวมถึงความรัก พร้อมเปิดดวงชะตาในศักราชใหม่กับงานสัมมนา “ไหว้ดีมีเฮง 9 สถานที่สุดปังรับปีเถาะ” กับหมอช้าง ทศพร ศรีตุลา หมอดูชื่อดังของเมืองไทย ที่จะพาทุกท่าน ไปสะสมแต้มบุญพร้อมเผยเคล็ดลับการไหว้ ขอพร และมูเตลู ที่รับรองว่าไม่ผิดหวังอย่างแน่นอน! งานนี้ สายบุญสายมูห้ามพลาด!

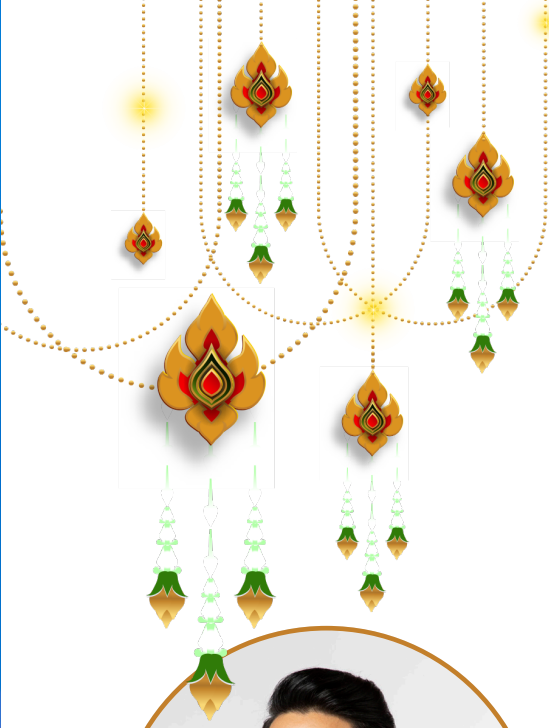

หมอซ่าง ทศพร ศรีตุลา

กำหนดการ

10.00 น.	บรรยาย “ไหว้ผู้มีเฮง 9 สถานที่สุดปัง รับปีเถาะ” กับ หมอซ่าง ทศพร ศรีตุลา
11.30 น.	ตอบคำถาม
12.00 น.	จบการบรรยาย



ลงทะเบียน

ตั้งแต่วันนี้ถึงวันที่ 27 พฤศจิกายน 2565
ประกาศผลผู้ได้รับสิทธิ์
วันที่ 2 ธันวาคม 2565

**จำนวนสิทธิ์ผู้เข้าร่วมกิจกรรม
500 สิทธิ์ต่อรอบ**
(ผู้ถือหุ้นกู้ ปตท. 1 คนต่อ 1 สิทธิ์
รวม 500 คน)

หมายเหตุ

- 1 สิทธิ์ จะได้รับรหัสการเข้าชม 1 รหัส โดย ปตท. จะจัดส่งรายละเอียดการเข้าร่วมแบบ live streaming ให้ผู้ที่ได้รับสิทธิ์หลังประกาศรายชื่อ

UPCOMING

OUTBOUND TRIP

29 มกราคม-5 กุมภาพันธ์ 2566

สถานที่ : Qatar-Jordan

DREAM DESERT

Qatar-Jordan



The National Museum of Qatar

เยือนดินแดนไข่มุก
แห่งตะวันออกกลาง "กาตาร์"
สัมผัส "จอร์แดน"
ดินแดนอารยธรรมอันศักดิ์สิทธิ์

สองดินแดนแห่งทะเลทรายสุดอัศจรรย์ เยือน "กาตาร์" ประเทศเล็ก ๆ ดินแดนไข่มุกแห่งอ่าวอาหรับ เจ้าภาพการแข่งขันฟุตบอลโลกปี 2022 ชมสุดยอดสถาปัตยกรรมและการออกแบบโดยสถาปนิกที่ได้รับรางวัลจากทั่วโลก และเรียนรู้วัฒนธรรมตะวันออกกลางผ่านพิพิธภัณฑ์ทันสมัย เยือน "จอร์แดน" ย้อนเวลาสู่อารยธรรมโบราณอันศักดิ์สิทธิ์ ชม "เพตรา" นครสีดอกกุหลาบ มรดกโลกที่ซ่อนตัวอยู่ในหุบเขาแห่งโมเสส 1 ใน 7 สิ่งมหัศจรรย์ของโลก และพิเศษยิ่งขึ้นกับการชม Petra by Night การแสดงแสงสีสุดอลังการในนครเพตรายามค่ำคืนตะลุย "ทะเลทรายวาดิรม" หรือ Valley of the Moon ทะเลทรายสีแดงอันกว้างใหญ่ บอนพิกภายในแคมป์ใต้แสงดาวระยิบระยับที่จะทำให้ค่ำคืนสุดแสนพิเศษและอย่าพลาดการพิสูจน์ความอัศจรรย์ของธรรมชาติ ด้วยการ "ลอยตัว" ในทะเลเดดซีซึ่งถือว่าเค็มที่สุดในโลน

10 | happiness Activity

DAY 1

29 มกราคม 2566

กรุงเทพฯ-กาตาร์-หมู่บ้านวัฒนธรรมกาตาร์-
The National Museum of Qatar-
พิพิธภัณฑ์ศิลปะอิสลาม-ชุก วาทีฟ

- 06.30 น. คณะพร้อมกันที่ สนามบินสุวรรณภูมิ อาคารผู้โดยสารขาออกชั้น 4 สายการบินกาตาร์แอร์เวย์ เจ้าหน้าที่สุขนียมทวัร์พร้อมต้อนรับและอำนวยความสะดวก
- 09.20 น. ออกเดินทางจากกรุงเทพฯ โดย สายการบินกาตาร์แอร์เวย์ เที่ยวบินที่ QR 831 (ใช้เวลาเดินทาง 7.25 ชั่วโมง)
- 12.45 น. ถึง สนามบินนานาชาติโดฮา ประเทศกาตาร์ เปลี่ยนการเดินทางเป็นรถโค้ช ปรับอากาศ (เวลาท้องถิ่นช้ากว่าประเทศไทย 4 ชั่วโมง) เดินทางสู่หมู่บ้านวัฒนธรรมกาตาร์ (Katara Cultural Village) แหล่งเรียนรู้ศิลปวัฒนธรรมของกรุงโดฮา ประกอบด้วย โรงละครกลางแจ้งขนาดใหญ่ โรงดนตรีออร์เคสตรา สมาคมและชมรมศิลปะต่าง ๆ ร้านอาหารนานาชาติ

ตลาดท้องถิ่นจำลอง มีลานจัดแสดงงานสร้างคล้าย
โคลอสเซียม ไฮไลต์ของที่นี่คือหอคอยนกพิราบ
ซึ่งมีการเจาะรูให้นักพิราบเข้ามาอยู่อาศัย

ช่วงบ่าย

ชม **The National Museum of Qatar (NMOQ)**
พิพิธภัณฑสถานแห่งชาติ ฉายา Desert Rose หรือ
กุหลาบแห่งทะเลทราย ออกแบบโดยฌ็อง นูแวล
(Jean Nouvel) สถาปนิกชาวฝรั่งเศสผู้ออกแบบลูฟวร์
(Louvre) ที่อาบูดาบี ทำให้สถานที่แห่งนี้กลายเป็น
พิพิธภัณฑที่ที่สวยงาม คงไว้ซึ่งเอกลักษณ์ของกาตาร์
ภายในบอกเล่าเรื่องราวตั้งแต่ยุคก่อนกำเนิดประเทศ
วัฒนธรรม ความเป็นอยู่ รวมถึงจัดแสดงโบราณวัตถุ
และบอกเล่าแผนงานในอนาคตอันล้ำสมัยของดินแดน
แห่งนี้อีกด้วย ผ่านชม **พิพิธภัณฑศิลปะอิสลาม**
(Museum of Islamic Art) พิพิธภัณฑศิลปะอิสลาม
ที่ใหญ่ที่สุดในโลก ตั้งอยู่ริมอ่าวห่างจากโดฮาคอร์นิช
(Doha Corniche) ออกแบบโดยสถาปนิกชื่อดัง
ไอ. เอ็ม. เป (I.M. PEI) ผู้ออกแบบพีระมิดของ
พิพิธภัณฑลูฟวร์ (Louvre Museum) ในปารีส แถมยัง
เป็นเจ้าของรางวัลพริตซ์เกอร์ (Pritzker Architecture
Prize) การันตีฝีมือขั้นเทพแห่งสถาปัตยกรรม

ช่วงเย็น

สัมผัสบรรยากาศ **ซุก วากิฟ (Souq Waqif)** เป็น
จุดแลกเปลี่ยนสินค้าพื้นเมืองและสัตว์ต่าง ๆ ระหว่าง
ชาวเบดูอินและชาวพื้นเมือง ตลาดที่สร้างจากไม้
ผ่านช่วงเวลาคึกคัก ขบเซา รวมถึงไฟไหม้มาหลายครั้ง
จนถึงที่สุดก็ได้รับการริโนเวตให้แข็งแรงใหม่เอี่ยม

รับประทานอาหารค่ำ ณ ภัตตาคารท้องถิ่น
เข้าสู่ที่พัก **Hyatt Regency Oryx Doha ***** หรือ**
เทียบเท่า



ซุก วากิฟ



Katara Cultural Village



พิพิธภัณฑ์ศิลปะอิสลาม



Imam Muhammad
ibn Abd al-Wahhab

DAY 2

30 มกราคม 2566

มัศจรรย์ประจำชาติกาตาร์-จอร์แดน

ช่วงเช้า

รับประทานอาหารเช้า ณ ห้องอาหารโรงแรม

นำชมมัศจรรย์ประจำชาติกาตาร์ **Imam Muhammad
ibn Abd al-Wahhab*** เป็นมัศจรรย์ที่มีขนาดใหญ่ที่สุดใน
ในกาตาร์ สร้างขึ้นเมื่อ ค.ศ. 2011 ตั้งอยู่บนพื้นที่
175.164 ตารางเมตร รูปแบบของมัศจรรย์เป็นการ
ผสมผสานของวัฒนธรรมอาหรับร่วมสมัย ซึ่งเป็น
แลนด์มาร์กสำคัญของกาตาร์
**ขอสงวนสิทธิ์ในการเข้าชมด้านใน กรณีมีการ
ประกอบพิธีกรรมทางศาสนาหรือประกาศจาก
ทางราชการ*

เที่ยง

รับประทานอาหารกลางวัน ณ ภัตตาคารท้องถิ่น
จากนั้นเดินทางสู่สนามบินกาตาร์

15.30 น.

เหินฟ้าสู่ **กรุงอัมมาน ประเทศจอร์แดน** โดย
สายการบินกาตาร์แอร์เวย์ เที่ยวบินที่ QR 402
(ใช้เวลาเดินทาง 3.20 ชั่วโมง)

17.50 น.

เดินทางถึง **สนามบินนานาชาติ Queen Alia
ณ กรุงอัมมาน ประเทศจอร์แดน** (เวลาท้องถิ่น
ช้ากว่าประเทศไทย 4 ชั่วโมง) เข้าสู่ที่พัก
Amman Grand Hyatt Hotel *** หรือเทียบเท่า**

รับประทานอาหารเช้า ณ ห้องอาหารโรงแรม

UPCOMING OUTBOUND TRIP



โอวัลพลาซา



Ma'in Hot Springs

DAY 3

31 มกราคม 2566

นครเจอร์ซา-โอวัลพลาซา-มาดาบา-น้ำพุร้อน Ma'in

ช่วงเช้า

รับประทานอาหารเช้า ณ ห้องอาหารโรงแรม เดินทางไปยัง นครเจอร์ซา (Jerash) หรือ “เมืองพันเสา” เป็นอดีต 1 ใน 10 หัวเมืองเอกตะวันออกอันยิ่งใหญ่ของอาณาจักรโรมัน สันนิษฐานว่าเมืองนี้ น่าจะสร้างขึ้นในราว 200-100 ปีก่อนคริสต์ศักราช ต่อมาใน ค.ศ. 749 นครแห่งนี้ได้ถูกแผ่นดินไหวครั้งใหญ่ทำลายและถูกทรายฝังกลบ จากนั้นก็ได้สูญหายไปนับพันปี ชมซุ้มประตูชัยเฮเดรียนและสนามแข่งม้า อีปโตโดรม นำชม **โอวัลพลาซา** สถานที่ชุมนุมและพบปะสังสรรค์ของชาวเมือง วิหารเทพซุส วิหารเทพอาร์เทมิด โรงละครที่สร้างในราว ค.ศ. 90-92 จุผู้ชมได้ถึง 3,000 คน มีจุดเสียงสะท้อนตรงกลางโรงละคร เชิญทดสอบความอัศจรรย์นี้ที่เพียงพอเบา ๆ ก็จะมีเสียงสะท้อนก้องเข้ามาในหูของเรา พร้อมชมน้ำพุใจกลางเมือง (Nymphaeum) สร้างขึ้นราว ค.ศ. 191 เพื่ออุทิศแด่เทพธิดาแห่งขุนเขา มีที่พินน้ำเป็นรูปหัวสิงโตทั้งเจ็ด และตกแต่งด้วยเทพต่าง ๆ ประจำซุ้มด้านบนของน้ำพุ

เที่ยง

รับประทานอาหารกลางวัน ณ ภัตตาคารท้องถิ่น

ช่วงบ่าย

ออกเดินทางสู่ เมืองมาดาบา หรือเมืองแห่งโมเสก เข้าชม **โบสถ์กรีกออร์ทอดอกซ์แห่งเซนต์จอร์จ** สร้างขึ้นช่วงคริสต์ศตวรรษที่ 6 ในยุคจักรวรรดิ

ช่วงเย็น

ไบแซนไทน์ ชมภาพแผนที่ดินแดนศักดิ์สิทธิ์แห่งเยรูซาเลมที่อยู่บนพื้นโบสถ์แห่งนี้และถูกตกแต่งด้วยโมเสกสีต่าง ๆ ประมาณ 2.3 ล้านชิ้น แสดงให้เห็นถึงอาณาจักรดินแดนศักดิ์สิทธิ์ในแถบทะเลเมดิเตอร์เรเนียน เยรูซาเลม จอร์แดน ทะเลเดดซี อียิปต์ ฯลฯ

เข้าสู่ที่พัก **Ma'in Hot Springs Resort & Spa **** หรือเทียบเท่า**

ผ่อนคลายจากการเดินทางด้วยโปรแกรม **เพื่อสุขภาพ แช่น้ำแร่ Ma'in Hot Springs** อันโด่งดังของจอร์แดน ซึ่งมีประวัติสืบย้อนไปตั้งแต่สมัยโรมัน ที่ทหารโรมันมาค้นพบที่แห่งนี้ และได้ใช้น้ำแร่ที่นี่รักษาอาการบาดเจ็บ กิจกรรมเพื่อสุขภาพของที่นี่ มีชื่อเสียงด้านสรรพคุณการรักษามากมาย (กรุณาเตรียมชุดว่ายน้ำเพื่อลงแช่น้ำพุร้อน) รับประทานอาหารค่ำ ณ ห้องอาหารโรงแรม



Shobak



Petra by Night

DAY 4

1 กุมภาพันธ์ 2566

ปราสาทครูเสดโซบัก-เพตรา-Petra by Night

ช่วงเช้า

รับประทานอาหารเช้า ณ ห้องอาหารโรงแรม เดินทางสู่ **เมืองเพตรา** ระหว่างทางผ่านชม **ปราสาทครูเสดโซบัก (Shobak)** หรือที่รู้จักกันในพวกนักบวชครูเสดที่มอมนทรีโอลแห่งตะวันออก (Montreal) สร้างขึ้นโดยกษัตริย์บอลดีวินที่ 1 แห่งเยรูซาเลมใน ค.ศ. 1115 เพื่อใช้เป็นป้อมปราการควบคุมเส้นทางกองคาราวานที่จะเดินทางจากดามัสกัสไปอียิปต์ ในอดีตเมืองนี้มีชาวคริสต์อาศัยอยู่ราว 6,000 คน และใน ค.ศ. 1189 ได้ถูกทำลายลงโดยนักบวชมุสลิมภายใต้การนำทัพของซาลาดิน (Saladin)

เที่ยง

รับประทานอาหารกลางวัน ณ ภัตตาคารท้องถิ่น

ช่วงบ่าย

เข้าสู่ที่พัก **Petra Guest House Hotel**
**** หรือเทียบเท่า

นำชม **เมืองเพตรา** (ได้รับการประกาศให้เป็นมรดกโลกจากองค์การยูเนสโกใน ค.ศ.1985 และเป็น 1 ใน 7 สิ่งมหัศจรรย์ของโลกยุคใหม่) มหานครสีดอกกุหลาบแห่งนี้ซ่อนตัวอยู่ในหุบเขาแห่งโมเสส (Wadi Musa) มีประวัติศาสตร์อันยาวนานหลายพันปี เคยเป็นถิ่นที่อยู่อาศัยของทั้งชาวอียิปต์ ชาวอาหรับเผ่าเร่ร่อนนาบาเทียน จนกระทั่ง ค.ศ. 106 กษัตริย์ทรราชันได้ผนวกเมืองแห่งนี้เข้าเป็นส่วนหนึ่งในอาณาจักรโรมัน หลังจากนั้นนครเพตราถึงคราวล่มสลายเมื่อหมดยุคของอาณาจักรโรมัน กลายเป็นเมืองร้างพร้อมกับการพังทลายของเมืองหลังเกิดแผ่นดินไหวหลายครั้งจนสูญหายไปนับพันปี จนจน ค.ศ. 1812 นักสำรวจเจ้านายชาวสวิสชื่อโยฮันน์ ลูดวิก บวร์คคาร์ท (Johann Ludwig Burckhardt) ได้ค้นพบนครศิลาแห่งนี้และนำไปเขียนในหนังสือชื่อ "Travel in Syria" จนทำให้เป็นที่รู้จักกันอย่างแพร่หลายจนถึงปัจจุบัน เพลิดเพลินกับการ **ซีมา** ชมทัศนียภาพรอบข้างที่เป็นภูเขาทั้งสองฝั่ง จากนั้นเดินเท้าสู่ถนนเข้าเมือง SIQ เส้นทางมหัศจรรย์กว่า 1.5 กิโลเมตร ที่เกิดจากการแยกตัวของเปลือกโลกและการกัดเซาะของน้ำเมื่อหลายล้านปีก่อน เดินชมความงามของผาหินสีชมพูสูงชันทั้งสองข้างและชมรูปปั้นแกะสลักสุดปลายทางของช่องเขา พบกับความสวยงามของ **มหาวิหารศักดิ์สิทธิ์อัลคาซเนห์ (Al Khazneh หรือ The Treasury)** สันนิษฐานว่าสร้างขึ้นราวคริสต์ศตวรรษที่ 1-2 เป็นวิหารที่แกะสลักโดยเจาะเข้าไปในภูเขาสีชมพูทั้งลูก สูง 40 เมตร กว้าง 28 เมตร มหาวิหารแห่งนี้ได้รับอิทธิพลศิลปะจากหลายชาติ เช่น อียิปต์ กรีก นาบาเทียน ฯลฯ เข้าด้วยกัน **อิสระในการเดินชมและถ่ายรูปภายในเมืองเพตรา**

ช่วงค่ำ

รับประทานอาหารค่ำ ณ ห้องอาหารโรงแรม **เข้าชมการแสดง Petra by Night** การแสดงแสงสีสุดอลังการที่บอกเล่าเรื่องราวความมหัศจรรย์ของนครแห่งนี้ ท่ามกลางฉากหลังที่อาบไปด้วยแสงเทียนกว่า 1,500 เล่มบนมหาวิหาร (สงวนสิทธิ์การยกเลิกในกรณีที่สภาพอากาศไม่เอื้ออำนวย)

DAY 5

2 กุมภาพันธ์ 2566

ทะเลทรายวาดีรัม

ช่วงเช้า

รับประทานอาหารเช้า ณ ห้องอาหารโรงแรม

เดินทางสู่ **ทะเลทรายวาดีรัม (Wadi Rum)** หรืออีกชื่อว่า Valley of The Moon เป็นหุบเขาที่ใหญ่ที่สุดในจอร์แดน มีวัฒนธรรมมากมาย เพราะมีมนุษย์อยู่อาศัยมาตั้งแต่สมัยก่อนประวัติศาสตร์ เช่น ชาวนาบาเทียนซึ่งเป็นชนพื้นถิ่นเร่ร่อน มีหลักฐานคือรูปวาดบนหิน

เที่ยง

รับประทานอาหารกลางวัน ณ เติร์กแคมป์

ช่วงบ่าย

เปลี่ยนการเดินทางเป็นรถจี๊ปกระบะ (4WD นั่งคนละ 4-6 คน) พร้อมตะลุยทะเลทรายสัมผัสบรรยากาศแปลกตาอันกว้างใหญ่ สลับกับภูเขาหินทรายที่งดงาม และสัมผัสบรรยากาศการช้อปปิ้งทะเลทรายสีแดงที่กว้างใหญ่ **เข้าสู่ที่พัก Memories Aicha Luxury Camp** พักผ่อนท่ามกลางบรรยากาศธรรมชาติของทะเลทรายและแสงดาวระยิบระยับ ที่จะทำให้ค่ำคืนนี้สุดแสนพิเศษ

ช่วงค่ำ

รับประทานอาหารค่ำแบบพื้นเมือง **ชมการแสดง Traditional Folklore Dance** แสนสนุกสนาน



UPCOMING OUTBOUND TRIP

DAY 6

3 กุมภาพันธ์ 2566

ทะเลเดดซี

ช่วงเช้า	รับประทานอาหารเช้า ณ ห้องอาหารโรงแรม เดินทางสู่ ทะเลเดดซี (Dead Sea) (ใช้เวลาเดินทาง 4 ชั่วโมง)
เที่ยง	รับประทานอาหารกลางวัน ณ ภัตตาคารท้องถิ่น
ช่วงบ่าย	เพลิดเพลินกับ ทะเลเดดซี ทะเลที่ถูกบันทึก ลงในกินเนสส์บุ๊กว่าเป็นจุดที่ต่ำที่สุดในโลก คือต่ำกว่าระดับน้ำทะเลถึง 400 เมตร และ มีความเค็มที่สุดในโลก คือมากกว่า 20 เปอร์เซ็นต์ ของน้ำทะเลทั่วไป ทำให้ไม่มีสิ่งมีชีวิตใดอาศัยอยู่ได้ ในท้องทะเลแห่งนี้ ท่านสามารถเดินลงทะเลที่บริเวณ โรงแรมที่พักได้เลย อิสระในการลงทะเล และ พิสูจน์ความจริงว่าท่านลอยตัวได้จริงหรือไม่ (เจ้าหน้าที่โรงแรมจะแนะนำการลงเล่นน้ำในทะเล ซึ่งมีขั้นตอนวิธีการลงเล่นและข้อควรระวังต่าง ๆ)

คำแนะนำเบื้องต้น

1. กรุณาเตรียมรองเท้าแตะหรือรองเท้าที่เดินบนชายหาดไปด้วย เนื่องจากบริเวณหาดทรายมีลักษณะเป็นหินกรวดผสมอยู่ด้วย
2. สามารถแช่ตัวในน้ำได้ แต่ห้ามลงว่ายน้ำและห้ามน้ำทะเลโดนบริเวณดวงตาอย่างเด็ดขาด เนื่องจากหากสัมผัสน้ำจะมีอาการแสบตาและระคายเคืองตา (เพื่อป้องกันน้ำถูกบริเวณดวงตา โปรดเตรียมแว่นตากันน้ำไปด้วย)
3. ไม่แนะนำให้ผู้ที่เป็นแผลตามร่างกายลงแช่เดดซี

ช่วงค่ำ	รับประทานอาหารค่ำ ณ ห้องอาหารโรงแรม นำท่านเข้าสู่ที่พัก Hilton Dead Sea Hotel ***** หรือเทียบเท่า
---------	--

DAY 7

4 กุมภาพันธ์ 2566

มานต์เนโบ-อัมมาน-กรุงเทพฯ

ช่วงเช้า	รับประทานอาหารเช้า ณ ห้องอาหารโรงแรม เดินทางสู่ มานต์เนโบ ดินแดนศักดิ์สิทธิ์ที่ตั้งอยู่บน เขาซึ่งเชื่อกันว่าน่าจะเป็นบริเวณที่เสียชีวิตและฝังศพ ของโมเสส ชมพิพิธภัณฑสถานขนาดใหญ่ ภายในเก็บสิ่งของ ต่าง ๆ ซึ่งขุดพบในบริเวณนี้ พร้อมทั้งมีภาพถ่ายต่าง ๆ รวมถึงภาพถ่ายสำคัญคือภาพที่สันตะปาปาจอห์น ปอลที่ 2 เสด็จมาแสวงบุญที่นี่และได้ประกาศให้เป็น ดินแดนศักดิ์สิทธิ์ใน ค.ศ. 2000 ชมอนุสรณ์ไม้เท้า ศักดิ์สิทธิ์แห่งโมเสส ออกแบบเป็นรูปไม้กางเขน ที่อยู่ทิศเป็นสัญลักษณ์ของโมเสส และพระเยซู เชิญถ่ายรูป ณ จุดชมวิว ซึ่งในวันที่ท้องฟ้าแจ่มใส จะสามารถมองเห็นแม่น้ำจอร์แดน ทะเลเดดซี เมืองเจริโค และประเทศอิสราเอล ได้จากจุดนี้อย่าง ชัดเจน จากนั้นได้เวลาสมควรเดินทางสู่ กรุงอัมมาน
เที่ยง	รับประทานอาหารกลางวัน มื้อพิเศษอาหารญี่ปุ่น ณ ภัตตาคาร YOSHI

ช่วงบ่าย	เที่ยวชม เมืองหลวงอัมมาน ที่ตั้งอยู่บนภูเขาทั้ง 7 ลูก มีประวัติศาสตร์ยาวนานกว่า 6,000 ปี ชม ป้อมปราการแห่งกรุงอัมมาน (Amman Citadel) สร้างขึ้นเพื่อเป็นจุดสังเกตของเมือง ถ่ายรูปกับ โรงละครโรมันที่มีขนาดใหญ่ที่สุดในประเทศจอร์แดน จุผู้ชมได้ถึง 6,000 คน และชมวิหารเฮอรัคลีสที่ สันนิษฐานว่าสร้างขึ้นระหว่าง ค.ศ. 161-180 ในสมัยโรมัน และพระราชวังเก่าอุมัยยะฮ์ (Umayyad Palace) สร้างขึ้นประมาณ ค.ศ. 720 โดยผู้นำชาว มุสลิมของราชวงศ์ ระหว่างทางผ่านชม พระราชวังของ สมเด็จพระราชาธิบดีอับดุลลฮ์ที่ 2 (Raghadan Palace) ที่ตั้งอยู่บนภูเขาซึ่งมีทิวทัศน์ที่สวยงามที่สุดใน กรุงอัมมาน และมีทหารคอยเฝ้าดูแลตรวจตราอย่าง เข้มงวด จากนั้นอิสระกับการเลือกซื้อของฝาก และสินค้าที่ระลึกในห้างสรรพสินค้าท้องถิ่น ได้เวลาสมควรออกเดินทางสู่สนามบิน รับประทานอาหารเช้าแบบอิสระภายในสนามบิน (Cash back 20 USD/คน)
----------	---



20.00 น. | เดินทางสู่ประเทศไทยโดยสายการบิน
กาตาร์แอร์เวย์ เที่ยวบินที่ QR401/QR836
(20.00-23.40/02.20-12.40 น.
**แวะเปลี่ยนเครื่องประมาณ 2.40 ชั่วโมง
ใช้เวลาเดินทางรวมประมาณ 11.40 ชั่วโมง)

DAY 8

5 กุมภาพันธ์ 2566
กรุงอัมมาน-กรุงเทพฯ

12.40 น. | ถึง สนามบินสุวรรณภูมิ โดยสวัสดิภาพ

อัตราค่าบริการ

รายละเอียด	คนละ (บาท)
ผู้ถือหนังสือ ปตท. และผู้ติดตาม พักห้องละ 2 คน (Economy class)	144,000
บุคคลทั่วไป (พักห้องละ 2 คน)	150,000
พักเดี่ยว เพิ่มราคา	28,000
ไม่รวมตัวเครื่องบิน (ลดราคา)	42,000
ตัวเครื่องบิน Business class (ราคาเริ่มต้นเพิ่มคนละ)	98,000

อัตราค่าบริการรวม

- ค่าประกันภัยอุบัติเหตุระหว่างการเดินทาง คนละ 2,000,000 บาท เงื่อนไขตามกรมธรรม์ (ผู้เดินทางที่อายุต่ำกว่า 16 ปี และมากกว่า 75 ปี คนละ 1,000,000 บาท)

อัตรานี้ไม่รวม

- ค่าน้ำหนักกระเป๋าเดินทางในกรณีเกินกว่าสายการบินกำหนด (Economy class ไม่เกิน 25 กก. / Business class ไม่เกิน 40 กก.)
- ค่าใช้จ่ายส่วนตัวนอกเหนือจากที่ระบุไว้ในรายการ เช่น ค่าอาหารและเครื่องดื่มที่สั่งเพิ่มเอง ค่าโทรศัพท์ ค่าซักรีด เป็นต้น
- ค่าภาษีหัก ณ ที่จ่าย 3%, ภาษีมูลค่าเพิ่ม 7%



ลงทะเบียน

- ตั้งแต่วันที่ถึงวันที่ 23 ตุลาคม 2565
ประกาศผลผู้ได้รับสิทธิ์วันที่ 28 ตุลาคม 2565
- จำนวนสิทธิ์ผู้เข้าร่วมกิจกรรม 14 สิทธิ์
(ผู้ถือหนังสือ ปตท. และผู้ติดตาม 1 คนต่อ 1 สิทธิ์
รวม 28 คน)

การสำรองที่นั่ง

- ชำระเงินมัดจำ 50,000 บาท ภายในวันที่ 9 พฤศจิกายน 2565
- ชำระเงินส่วนที่เหลือ ภายในวันที่ 15 พฤศจิกายน 2565

กรณียกเลิกการเดินทาง

- ภายในวันที่ 9 พฤศจิกายน 2565 : ไม่มีค่าใช้จ่าย
- ภายในวันที่ 15 พฤศจิกายน 2565 : เก็บค่าธรรมเนียมคนละ 50,000 บาท
- ตั้งแต่วันที่ 16 พฤศจิกายน 2565 : สงวนสิทธิ์ไม่คืนเงินใด ๆ ทั้งสิ้นเนื่องจากได้สำรองค่าใช้จ่ายล่วงหน้าให้ผู้เดินทางแล้ว

มาตรการป้องกันและดูแลผู้เดินทาง ในสถานการณ์โควิด-19

- สงวนสิทธิ์การเข้าร่วมกิจกรรมเฉพาะผู้ที่ได้รับการฉีดวัคซีนป้องกันโควิด-19 ไม่น้อยกว่า 2 เข็ม ก่อนการร่วมกิจกรรม ไม่น้อยกว่า 14 วัน หรือเป็นไปตามมาตรการของภาครัฐในช่วงการจัดกิจกรรม โดยส่งหลักฐานการฉีดวัคซีนภายในวันชำระค่าเดินทางเท่านั้น
- ผู้เดินทางทุกคนจะต้องนำส่งผลตรวจหาเชื้อโควิด-19 ด้วย Antigen Test Kit หรือต้องมีใบรับรองผลการตรวจที่มีผลเป็นลบไม่เกิน 24 ชั่วโมงก่อนวันเดินทางให้กับ ปตท. กรณีพบผู้เดินทางมีผลเป็นบวก ขอสงวนสิทธิ์ยกเลิกการเดินทางของผู้ที่มีผลเป็นบวก และจะไม่มีการคืนเงินใด ๆ ทั้งสิ้นเนื่องจากได้สำรองค่าใช้จ่ายล่วงหน้าให้ผู้เดินทางแล้ว
- ปตท. ขอสงวนสิทธิ์การเข้าร่วมกิจกรรมของผู้ที่ไม่ผ่านเกณฑ์การคัดกรองโควิด-19 (อ้างอิงการตรวจคัดกรองตามนโยบายของภาครัฐในช่วงการจัดกิจกรรม)

WORK SHOP

SUP Board
เปิดประสบการณ์
Challenge Yourself!
20/21 พฤษภาคม 2565

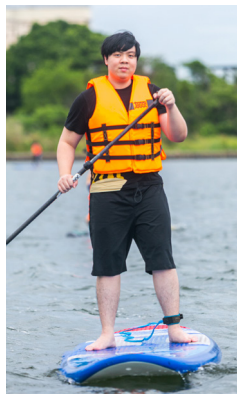



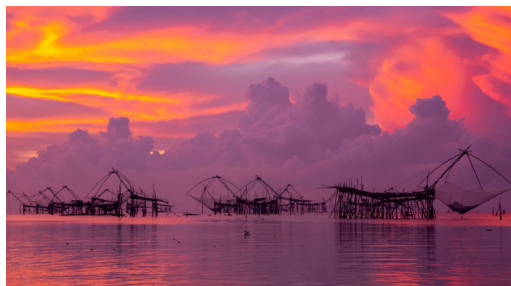

INBOUND TRIP

My Craft Trip Phatthalong

16-19 มิถุนายน 2565





“ METaverse ”

โลกเสมือนจริงใหม่
กับชีวิตประจำวันในอนาคต



ptt
Deventure club



ดร.อาร์ม ตั้งนิรันดร
ผู้อำนวยการศูนย์ศึกษา สถาบันเอเชียศึกษา จุฬาลงกรณ์มหาวิทยาลัย

LIVE
STREAMING วันที่ 9 กรกฎาคม 2565 เริ่มถ่ายทอดสด เวลา 10.00 น.



Metaverse: โลกเสมือนจริงใหม่
กับชีวิตประจำวันในอนาคต

ดร.อาร์ม ตั้งนิรันดร
ผู้อำนวยการศูนย์ศึกษา สถาบันเอเชียศึกษา
จุฬาลงกรณ์มหาวิทยาลัย
อาจารย์ด้านกฎหมายและธุรกิจระหว่างประเทศ
คณะนิติศาสตร์ จุฬาลงกรณ์มหาวิทยาลัย



SEMINAR

“Metaverse”
โลกเสมือนจริงใหม่
กับชีวิตประจำวันในอนาคต
9 กรกฎาคม 2565



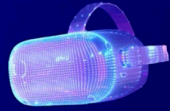

Metaverse Infrastructure

- **Base:** 5G, Cloud, Computational Chip, Visualization
- **Implementation:** Blockchain System (Antchain, Zhixin Chain, Ethereum)
Exchange Platform (OpenSea, SuperRare)
- **Dissemination:**
 - VR, AR Glasses, Metaverse shops
 - 1. properties, cars, houses, shoes, clothes
 - 2. art gallery
 - 3. education and simulation (space exploration, moot court, city planning)



"มีข้อสงสัย พิมพ์คำถามส่งเข้ามาได้ในห้องสนทนาระหว่าง"

PTT Debenture Club



ADPT

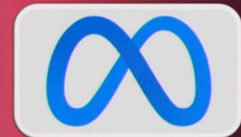

เข้าใกล้ Metaverse ไปอีกขั้น

Meta เผยโฉมถุงมือ

ให้สัมผัสเสมือนจริง





CONCERT
Fundae Festival
*คอนเสิร์ตสุดพิเศษ
สำหรับผู้ถือหุ้นผู้ ปตท.*
23 กรกฎาคม 2565



PTT SOCIETY



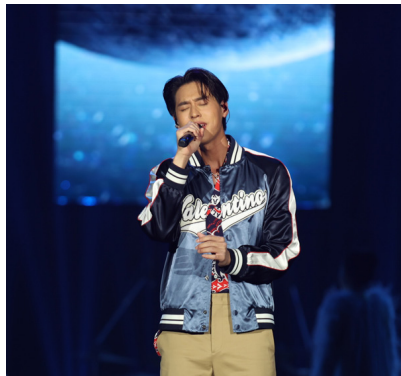

การสมัครกิจกรรม

ผู้ถือหุ้นกู้ ปตท. สามารถสมัครร่วมกิจกรรม
กับ PTT DEBENTURE CLUB ได้ 3 ช่องทาง (24 ชั่วโมง)

1

ลงทะเบียนผ่าน LINE
PTT Debenture Club

LINE Add Friends



2

ลงทะเบียนผ่าน PTT Debenture
Mobile Application



3

ลงทะเบียนผ่าน Website :

http://pttregister.onetoonecontacts.com/reserve_form.php



หมายเหตุ

- ปตท. ขอสงวนสิทธิ์ในการยกเลิกหรือเปลี่ยนแปลงรายละเอียดกิจกรรมตามสถานการณ์และความเหมาะสม โดยจะแจ้งให้ผู้ถือหุ้นกู้ ปตท. ที่ได้รับสิทธิ์เข้าร่วมกิจกรรมทราบหากมีการเปลี่ยนแปลงดังกล่าว
- ปตท. ขอสงวนสิทธิ์การร่วมกิจกรรมให้ผู้ถือหุ้นกู้ ปตท. มากกว่า 100 หน่วยและขอสงวนสิทธิ์การร่วมกิจกรรม (ประเภทเดียวกัน) สำหรับผู้ที่ได้เข้าร่วมกิจกรรมเป็นเวลา 2 ปี หากเป็นกิจกรรม Site visit ขอสงวนสิทธิ์เป็นเวลา 3 ปี (ยกเว้นกิจกรรม Seminar ไม่มีขอสงวนสิทธิ์)
- ในกรณีที่ผู้แจ้งความประสงค์การเข้าร่วมกิจกรรมเกินจำนวนที่จัดเตรียมไว้ ปตท. จะคัดเลือกโดยการสุ่มรายชื่อจากผู้ลงทะเบียนที่ดำเนินการตามขั้นตอนและมีคุณสมบัติถูกต้องตามเงื่อนไขที่กำหนดเท่านั้น
- การตัดสินใจจาก ปตท. ถือเป็นที่สุดในทุกกรณี โดยผู้เข้าร่วมกิจกรรมไม่สามารถโต้แย้งได้
- ผู้ที่ได้รับสิทธิ์ไม่สามารถเปลี่ยนแปลงวันร่วมกิจกรรมได้
- สิทธิการร่วมกิจกรรมไม่สามารถแลกเปลี่ยนเป็นเงินสดได้
- ข้อมูลผู้ถือหุ้นกู้ ปตท. ปรับปรุง ณ วันที่ 30 มิถุนายน 2565

PTT Debenture Club Contact Center
02-624-5599 (08.00-18.00 น.) ไม่เว้นวันหยุด